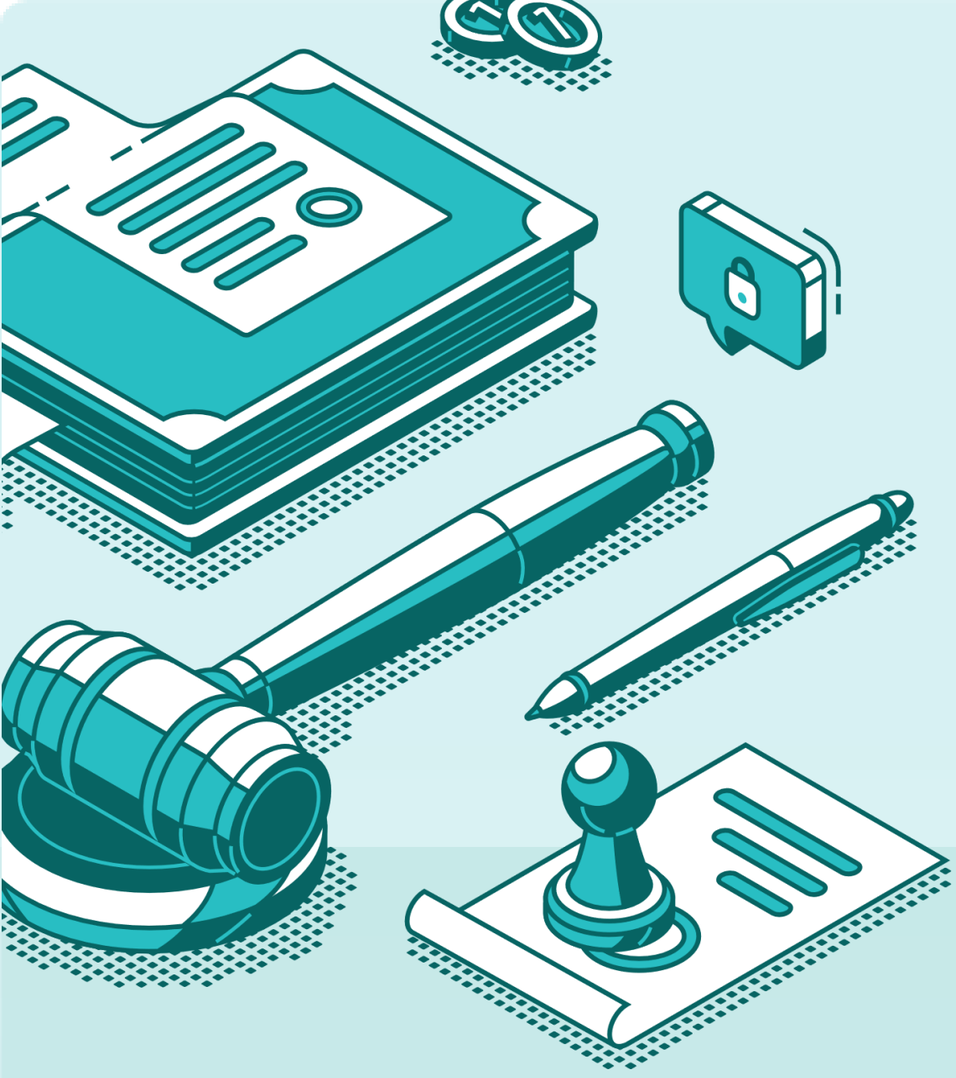

القرارات الزكوية والضريبية والجمركية

حتى يوليو 2023 م

قرار فصل 81,730

النوع	الدائرة	قبول التظلم	رفض التظلم	انتهاء خلاف	شطب	آخر	الاجمالي	اجمالي القرارات
دخل	الأولى بالرياض	626	251	363	43	4,764	6,047	27,267
	الثانية بالرياض	302	232	295	72	4,009	4,910	
	الثالثة بالرياض	986	81	152	40	3,609	4,868	
	الأولى بجدة	979	183	181	65	4,514	5,922	
	الأولى بالدمام	926	92	417	64	4,021	5,520	
قيمة مضافة	الأولى بالرياض	542	168	679	296	2,121	3,806	22,892
	الثانية بالرياض	651	129	359	408	3,194	4,741	
	الثالثة بالرياض	763	130	274	240	2,616	4,023	
	الأولى بجدة	661	79	332	199	4,141	5,412	
	الأولى بالدمام	917	254	220	318	3,201	4,910	
السلع الانتقائية	الأولى بالرياض	99	6	16	1	330	452	452
جمركي (جزائي/إداري)	الابتدائية الأولى	3,020	397	0	3	15,196	18,616	31,119
	الابتدائية الثانية	2,194	603	0	5	937	3,739	
	الابتدائية الثالثة	1,254	270	0	10	4,135	5,669	
	الأولى بجدة	52	2,479	0	0	48	2,579	
	الأولى بالدمام	1	500	0	0	15	516	
الإجمالي		13,973	5,854	3,288	1,764	56,851	81,730	

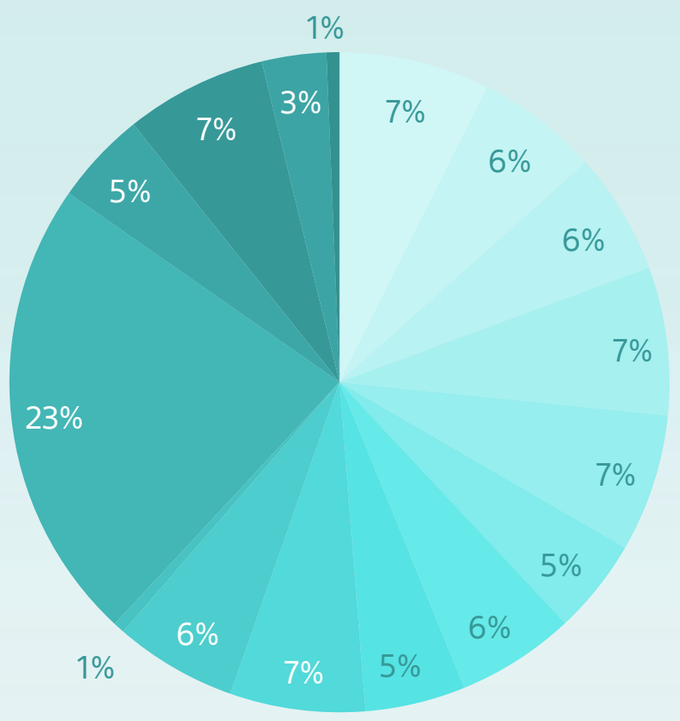

الأولى بالرياض (دخل)
الثانية بالرياض (دخل)
الثالثة بالرياض (دخل)
الأولى بجدة (دخل)
الأولى بالدمام (دخل)
الأولى بالرياض (مضافة)
الثانية بالرياض (مضافة)
الثالثة بالرياض (مضافة)
الأولى بجدة (مضافة)
الأولى بالدمام (مضافة)
الأولى بالرياض (انتقائية)
الأولى بالرياض (جمركي)
الثانية بالرياض (جمركي)
الثالثة بالرياض (جمركي)
الأولى بجدة (جمركي)
الأولى بالدمام (جمركي)